INSTITUTO DE PROTECCIÓN Y SANIDAD AGROPECUARIA

ORGANIGRAMA 2022

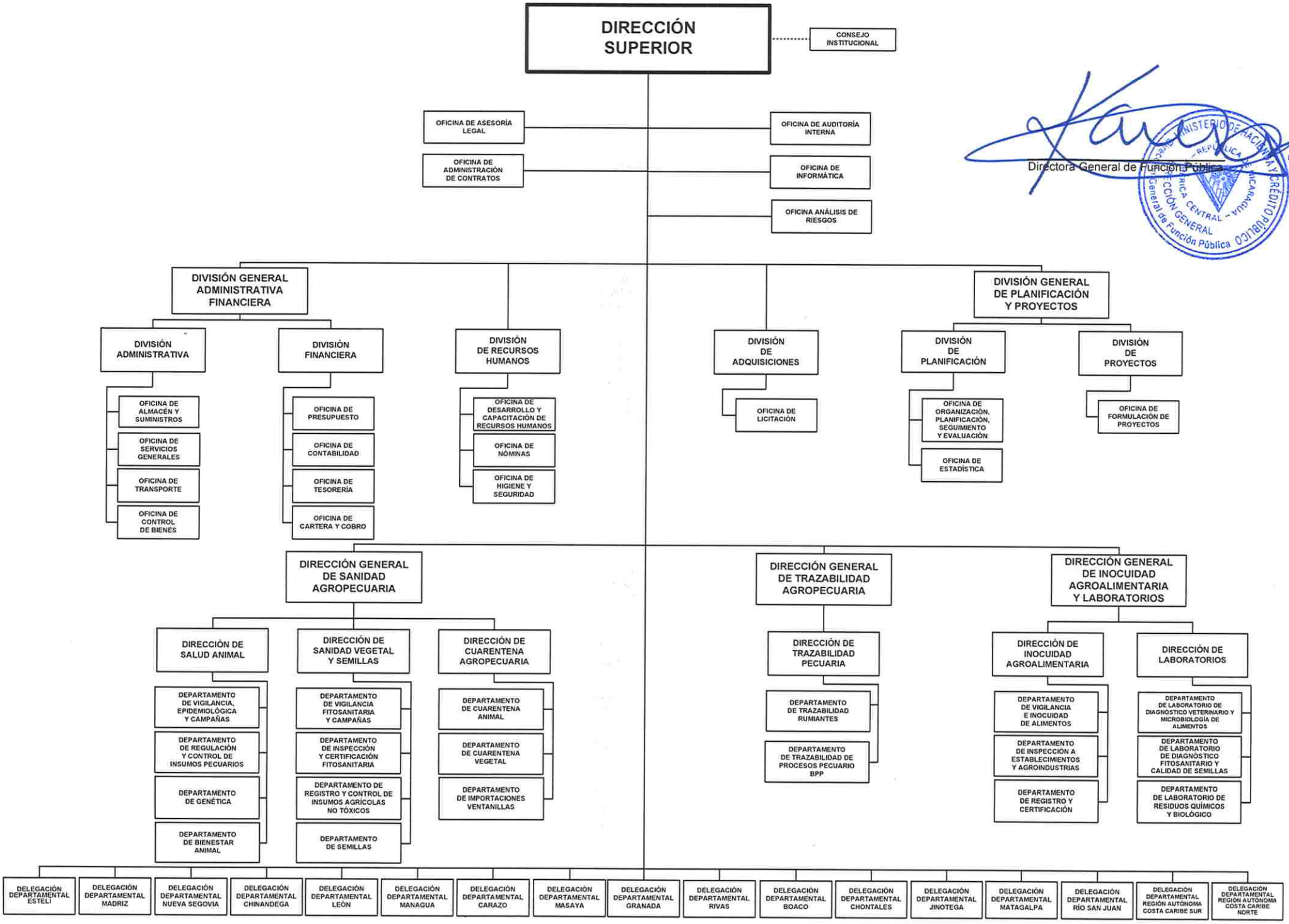

Directora General de Función Pública

MINISTERIO DE HACIENDA Y CRÉDITO PÚBLICO – REPÚBLICA DE NICARAGUA – DIRECCIÓN GENERAL DE FUNCIÓN PÚBLICA CENTRAL – Dirección General de Función Pública

INSTITUTO DE PROTECCIÓN Y SANIDAD AGROPECUARIA

ORGANIGRAMA 2 0 2 2

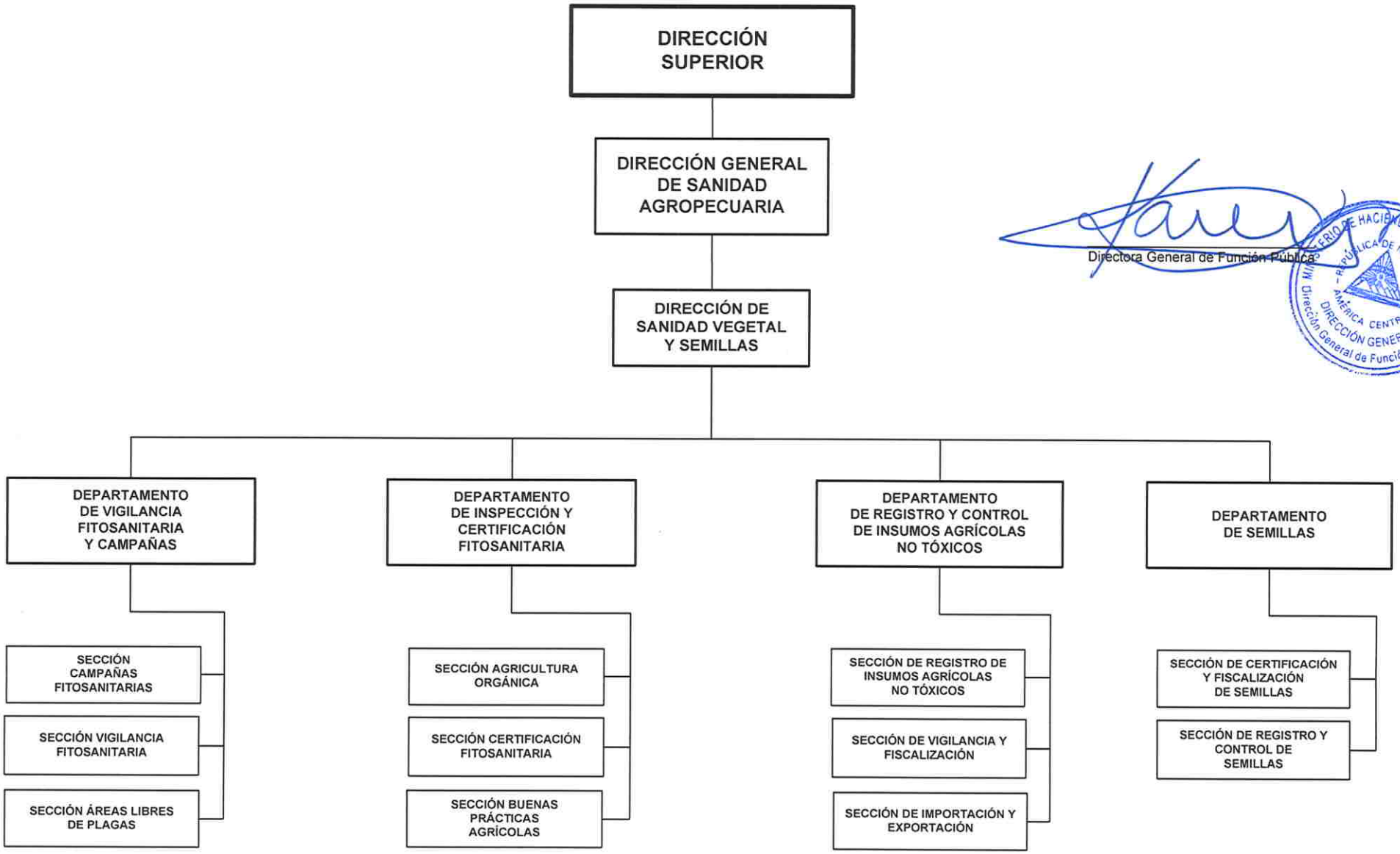

Directora General de Función Pública

MINISTERIO DE HACIENDA Y CRÉDITO PÚBLICO
REPÚBLICA DE NICARAGUA - AMÉRICA CENTRAL
DIRECCIÓN GENERAL
Dirección General de Función Pública

INSTITUTO DE PROTECCIÓN Y SANIDAD AGROPECUARIA
ORGANIGRAMA 2022

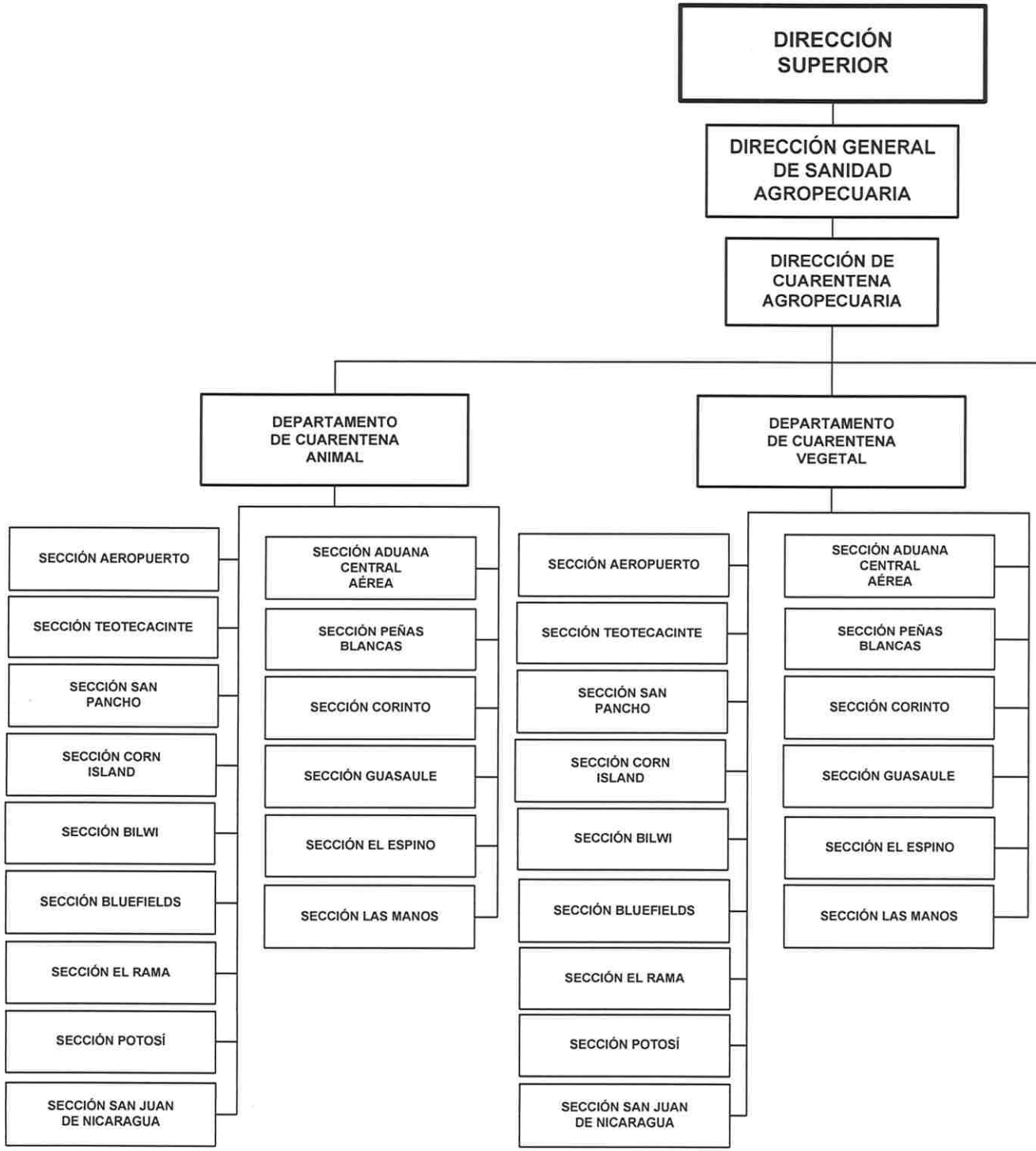

Directora General de Función Pública

INSTITUTO DE PROTECCIÓN Y SANIDAD AGROPECUARIA
ORGANIGRAMA 2022

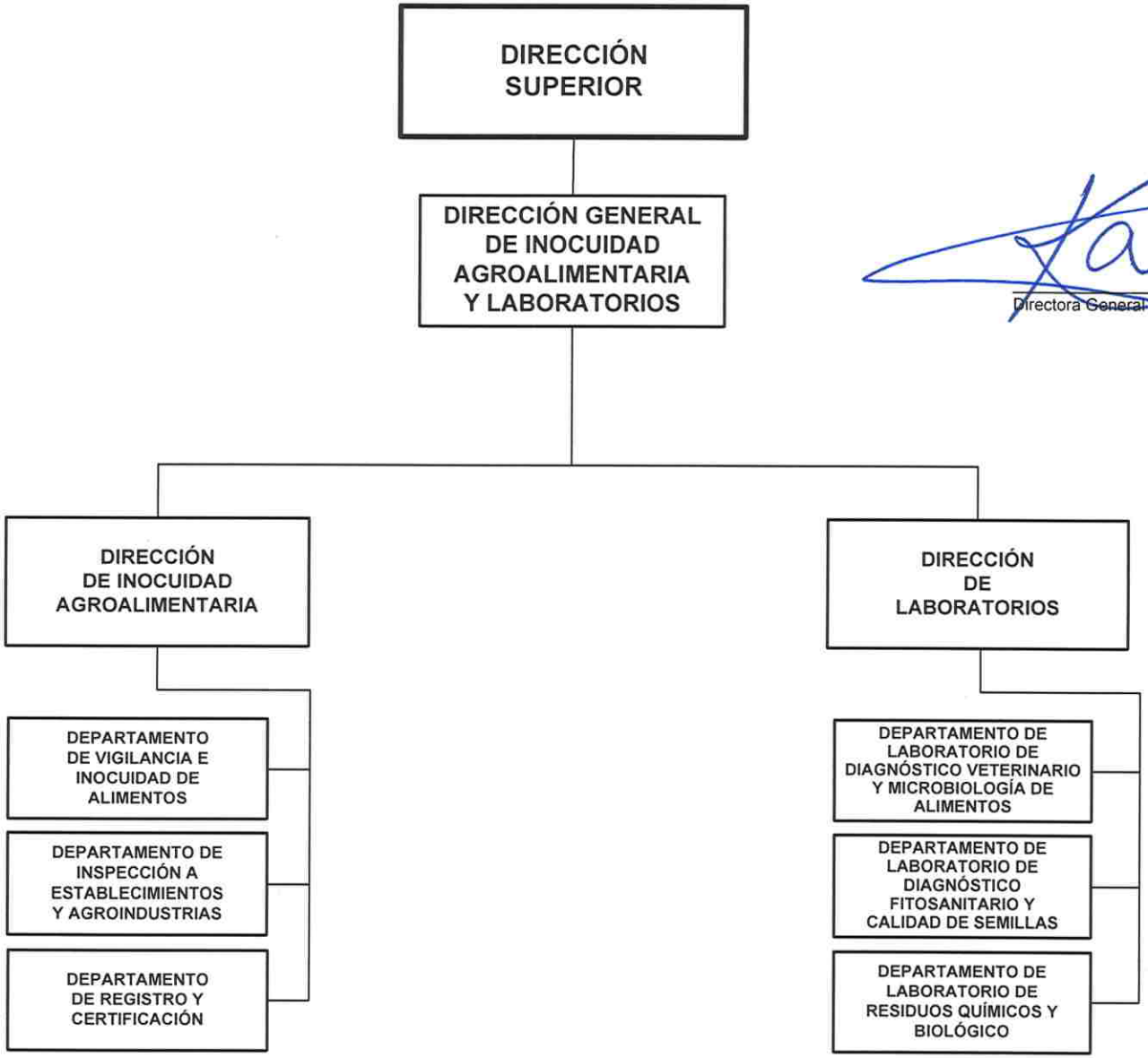

Directora General de Función Pública